

Formas de Conocer el Iberá

Dada la gran extensión del Parque Iberá y para que puedas realizar una detallada planificación de tu viaje, te proponemos conocer los **Portales del Iberá**, que son distintas vías de acceso, cada una con su propia propuesta de actividades, recorridos y experiencias pensadas para el visitante.

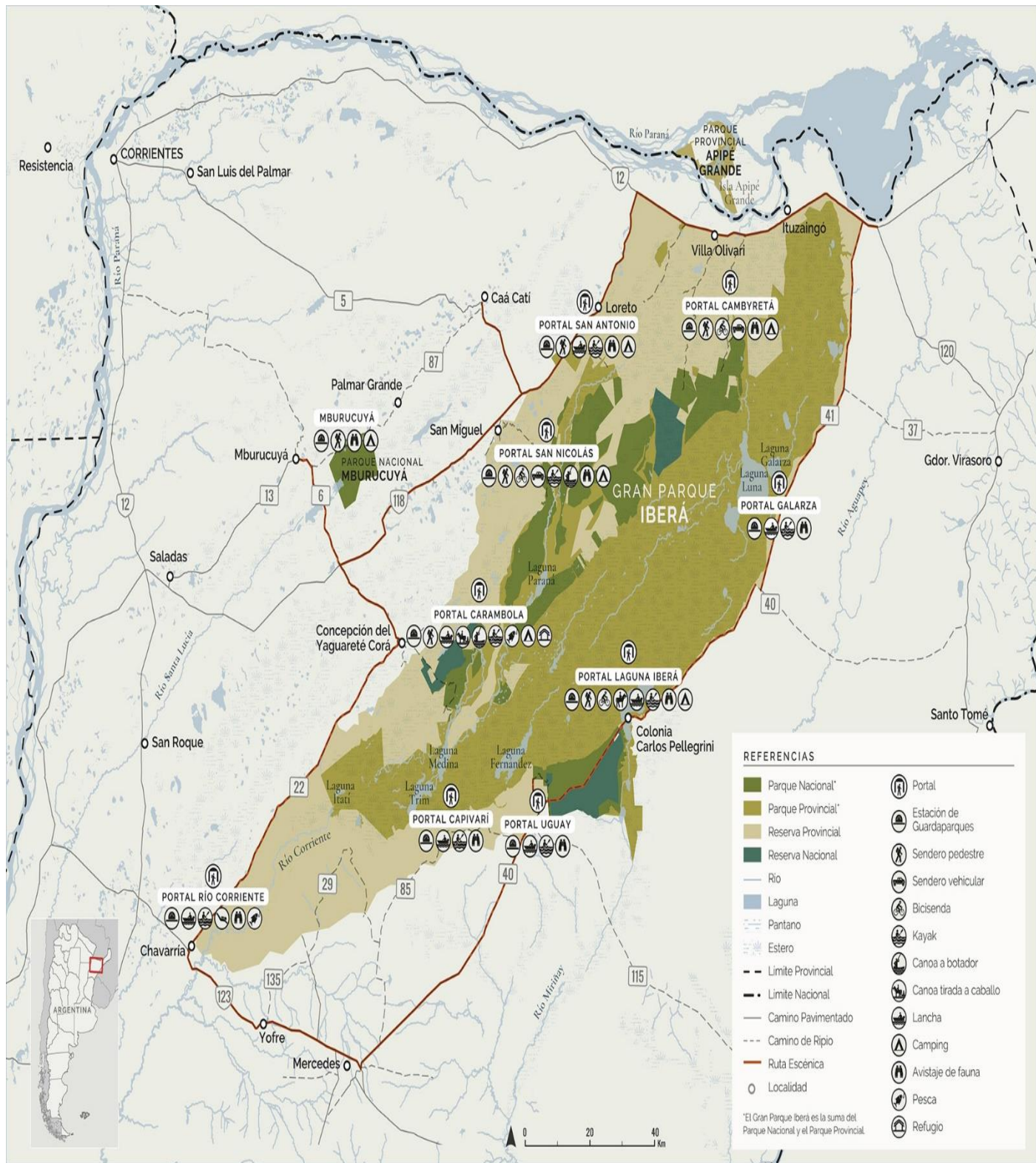

1. Portal de San Nicolás



A 163 km de Corrientes por RP5 hasta la ciudad de San Miguel, luego hay que recorrer 27km de camino de arena y tierra hasta el portal. **Se recomienda ingresar con vehículos altos.**

El portal cuenta con camping, quinchos con fogones y baños con ducha con agua caliente. Se puede pernoctar. No hay proveeduría ni agua potable, por lo que se debe ingresar con provista y otras necesidades básicas.

Actividades en el portal:

Canoa a botador, excursiones en kayak, avistaje de aves, senderismo pedestre, bici o vehicular, y visitas culturales y cabalgatas en el pueblo de San Miguel.

Antes de dirigirse al Portal San Nicolás recomendamos anunciarse en la Oficina de Informes Turísticos, solicite allí los teléfonos de prestadores de servicios, los cuales deben ser contratados antes de ingresar al Portal.

En San Miguel hay al menos 3 comedores con una buena variedad de platos típicos, algunos locales de comida para llevar (chipás, sándwiches, pizzas y empanadas). También en Loreto hay posibilidad de almorzar, merendar y cenar.

Por la cercanía a Loreto, es una buena opción alojarse allí. Se encuentra a 40km de San Miguel.

Loreto ofrece los siguientes lugares para visitar:

- Parroquia Nuestra Señora de Loreto
- Circuito de Capillas domiciliarias.
- Capilla Nuestra Señora de la Candelaria
- Paseo Fundacional de los Murales Históricos y la Cruz de los Milagros.
- Circuito turístico Loreto Porá
- Sendero Gaucho Teodoro Fruto
- Museo Sacro
- Museo Artístico Mario Bofill

- Balneario y Camping Municipal.
- Reserva Municipal Yaguacua.

Experiencias para realizar en el pueblo

Astroturismo



Disfruta de uno de los mejores cielos del mundo para avistar estrellas.

El Parque Iberá ha sido certificado recientemente como Reserva y Destino Starlight, una certificación que se otorga a los cielos con menor contaminación lumínica del planeta. También se han capacitado guías Monitores Starlight que ofrecen distintas experiencias de astroturismo en los Portales Carambola, San Antonio, Laguna Iberá, Cambyretá, Río Corriente, y en las localidades aledañas al Parque como Mantilla, Bella Vista, Isla Apipé, entre otras. Para realizar la actividad se debe contactar a la asociación de guías locales de cada portal, consultar las actividades que suelen publicarse en el Instagram de los Monitores Starlight @astroturismoibera y en el Instagram de @fundacionyetapa.

¿Cómo es una experiencia de astroturismo?

Son experiencias únicas y diversas. Cada guía ofrece un relato y una puesta en escena diferente para contar y transmitir al viajero sobre la magia del cielo del Iberá, mixturando ciencia con historia, leyendas con gastronomía y la mística cosmovisión guaraní.

Además, cada Portal cuenta con espacios únicos para la observación del cielo nocturno.

En una noche oscura, sin luna, y cerca de los cuerpos de agua, Iberá te sorprende regalándote el esplendor de la Vía Láctea a ojo desnudo (sin instrumentos de observación), e incluso si tienes algunas nociones de fotografía podrás llevarte una de las mejores postales nocturnas del planeta.

Los guías cuentan con sus propios elementos de observación: telescopios, binoculares y puntero laser.

Algunas experiencias comienzan al caer el sol, donde los tonos anaranjados, rojizos y amarillos inundan el cielo del Iberá. Unos instantes más tarde, si miramos en dirección contraria, el paisaje se pinta de rosado y una pequeña línea de distintos tonos de azules nos sorprende. Hemos sido testigos de la Hora Dorada y el Cinturón de Venus, en uno de los lugares más espectaculares del mundo para disfrutar del cielo. Son momentos efímeros, únicos, irrepetibles, una colección de segundos, que tus pupilas atesorarán por muchísimo tiempo.

“Este cielo me conecta con el pasado, me conecta con la gente de mi pueblo, con la gente del Iberá y cultura emblemática, con la figura de los mariscadores, quienes utilizaban las estrellas para guiarse, cuando no había GPS; el mismo cielo que ellos supieron interpretar y que a mí me encanta contar a nuestros visitantes”. Diana Frete. Guía y Monitora Starlight del Portal Laguna Ibera. Carlos Pellegrini.

Los guías y prestadores turísticos del Parque Iberá se han capacitado para ofrecer una nueva experiencia nocturna.

Gastronomía

Desde el año 2017 se encuentra conformada la primera red de cocineros populares del país, Cocineros de Iberá. Difundiendo, rescatando recetas y sabores, comercializando e impulsando en diferentes ámbitos la gastronomía regional de 9 de los 10 portales de acceso a Iberá.

Este territorio es tal vez el más rico en acervos culturales, en su mayoría identificados como tradicionales muy relacionado con su religiosidad su cultura y gastronomía.



La cocina tradicional conservada en sus ingredientes y recetas forma parte de la cultura y por ello patrimonio intangible de estas comunidades.

Se trata de un grupo de personas, de cocineros y productores locales, que con su saber hacer, el conocimiento heredado de sus antecesores, mantienen en la actualidad el resguardo de nuestras tradiciones y sabores.

La red tiene como objetivo la puesta en valor de la gastronomía correntina, el arraigo de sus costumbres gastronómicas y sus productos, el desarrollo local de sus economías a través del turismo y el orgullo del **ser** correntino.

Para ello cuenta con el apoyo del gobierno provincial en su representación Ministerio de Turismo, Comité Iberá, Instituto de Cultura y a nivel Nacional, Instituto Nacional de Tecnología Agropecuaria (INTA) estas instituciones de manera conjunta se encuentran trabajando con los más de 80 cocineros distribuidos en las localidades de: San Miguel, Concepción, Mburucuyá, Caa Catí, Loreto, Chavarría, Cnia Carlos Pellegrini, Ituzaingó e Isla Apipé.

La cocina de iberá caracterizada por sus ingredientes y sus influencias inmigratorias hacen en conjunto **la cocina criollo guaranítica** de esta zona del país, con una fuerte identidad y platos propios.

Cocina a leña, hornos de barro, ollas de hierro, carnes a las brasas y sobre todo sencilla, de sabores dulces, aportadas por sus principales ingredientes como el maíz, la mandioca, batatas, zapallos, maníes, porotos y quesos criollos de elaboración artesanal.

Si estás pensando en iberá y su comida. No dejes de probar en las diferentes localidades su gastronomía.

Concepción: Mbaipy y pastelitos de quesos criollo. Asados a la estaca. Butifarras

San Miguel: si es temporada de choclos mbutucá en chala, kiveve y desayunos y meriendas riquísimas con productos de la zona, mermeladas y postres de frutos de monte.

Caa Catí: chipá de almidón artesanal, empanadas de búfalo, mbejú y dulces regionales.

Loreto: carnes a la olla “so’o chirirí”, alfajores con frutos de monte, guisados criollos.

Ituzaingó: empanadas de pescado, pescado frescos fritos con limón, empanadas de charque, sopa paraguaya.

Isla Apipé: guiso tropero, pescados, chipá.

Pellegrini: corderos, estofados de cordero, dulces regionales de naranjas hay y frutos de temporada, budines de yerba mate.

Chavarría: mbaipy de harina de trigo, corderos en sus diferentes preparaciones.

Mburucuyá: chipá mbocá, mbutucá, rosquetes, chicharrón trenzado, anguyá.

Visitas culturales

Las localidades y parajes aledaños a los Portales Laguna Iberá, Uguay, San Nicolás, San Antonio, Carambola y Mburucuyá ofrecen la oportunidad de llevar un recuerdo con el ADN del paisaje ibereño y el de las manos que trabajaron en él.



Es que esta región, tan rica en biodiversidad tiene también un gran patrimonio cultural en el que se destaca la artesanía tradicional. Cestería en espartillo, palma, junco e ysyro, textiles hechos de lana hilada artesanalmente, cuchillos y soguería criollas y la talla de animales en madera son algunas de las más representativas expresiones artesanales de estas tierras y una invitación a tener un poquito de Iberá en nuestros hogares y a elegir impactar positivamente en la economía de muchos hogares.

Se pueden acceder a esta producción cultural a través de algunos puntos de ventas, ferias y hasta la visita a las viviendas-taller de algunos artesanos*.

El Gobierno provincial implementó desde el año 2020 el Programa Artesanos del Iberá que se ocupa especialmente de atender las necesidades del sector, capacitar y visibilizar al mismo.

Cabalgatas

Realizando cabalgatas en el Iberá te dan la posibilidad de recorrer los inmensos pastizales, adentrarte en montes y cruzar arroyos nadando junto a tu caballo. Con esta actividad no sólo disfrutarás del paisaje si no también verás la fauna tan de cerca que no vas a poder creerlo.



Avistaje de fauna

El avistaje de Fauna es una actividad que podés practicar en todos los Portales. Portales como Laguna Iberá, Carambola, Galarza y Cambyretá (P.N. Iberá) ofrecen excursiones de avistaje acompañados por guías bilingües especializados en el tema, que conocen las especies y los lugares dónde pueden encontrarse.

Iberá es el destino elegido por observadores de aves del mundo entero. Las más de 400 especies presentes en la zona, entre las que se encuentran poblaciones de especies en peligro de extinción como el cardenal amarillo, la monjita dominicana y el yetapá de collar lo convierten en el punto de encuentro de especialistas.



Paseos en canoa a botador o tirada por caballo

El paseo en canoa a botador se puede realizar en el Portal San Nicolas, mientras que el famoso paseo de la canoa cinchada a caballo se puede realizar en el Portal Carambola.

Uno de los mayores atractivos de Iberá es vivenciar la cultura “ibereña” a través de estas actividades. Recorrer arroyos en canoa con botador como aún lo hacen los pobladores del interior del Iberá o disfrutar de ver como tu canoa se desplaza por el agua porque un gaucho y su caballo la conducen, son experiencias que no podrás disfrutar en ningún otro lugar del mundo.



Travesías en Kayaks

Esta actividad se ofrece en los Portales Carambola, San Nicolás, San Antonio y Laguna Iberá. ^{SEP}Es necesario hacer reserva previa e ingresar con un guía local.

Travesías de mediana y larga distancia que permiten disfrutar de la belleza escénica de arroyos y lagunas, como así también ver muy de cerca a muchas de las especies que habitan en Iberá. Un pequeño descanso a la hora del almuerzo te permitirá saborear comidas típicas. Y si lo deseas, puedes hacer noche en un refugio construido en junco con técnicas tradicionales.



Senderismo

En todos los portales podrás realizar avistajes en los senderos especialmente diseñados.

En ellos descubrirás la más variada vegetación y fauna de una asombrosa mansedumbre. Aves acuáticas y de pastizal, carpinchos, corzuelas, zorros y otras especies compartirán su lugar con vos invitándote a ser parte de este maravilloso lugar. Si vos, un amigo o familiar tienen dificultades para caminar, no será un impedimento para el disfrute: en los Portales San Nicolás y Cambyretá (P.N. Iberá), senderos vehiculares te acercarán a la naturaleza e incluso en los caminos de ingreso a dichos portales podrás avistar fauna.



2. Portal Cambyretá

A 230 km de Corrientes, 15 km de Ituzaingó y 8 km de Villa Olivari por RN 12. Se accede al camino que lleva al Portal, luego hay que recorrer 29 km de ripio y tierra consolidada. Este camino es “vecinal” por lo que es obligatorio el cierre de tranqueras y guardaganados.

El portal cuenta con un área de acampe, quinchos con fogones y baños con duchas. No hay proveeduría, por lo que se debe ingresar con provista y otras necesidades básicas.

Ituzaingó y Villa Olivari son las localidades más cercanas.

Ituzaingó, la ciudad más cercana presenta una variada oferta gastronómica entre los que se encuentran restaurantes, pizzerías, hamburgueserías, casas de comida para llevar y pubs.

Actividades en el Portal: Senderismo pedestre, biciesenda y vehicular, avistaje de fauna.

Experiencias que se pueden realizar en el pueblo: Gastronomía – Visitas Culturales



3. Portal Carambola

A 190 km de Corrientes, primero hay que tomar RN 12, luego RN 118 y finalmente la RP 6 hasta Concepción de Yaguareté Corá. Desde Concepción hay que recorrer 27 km de camino de ripio y tierra.

El Portal Carambola combina la belleza natural del Parque Nacional y Parque Provincial, la vida silvestre y la cultura en su estado más puro. El portal cuenta con un camping gratuito con cuatro quinchos con parrilla, mesas y bancos, plataformas para el armado de carpas, baños públicos con duchas con agua caliente (no cuenta con agua potable), entre otros servicios básicos para disfrutar de las noches estrelladas en el interior del Parque Iberá.

El portal propone variadas actividades de turismo de naturaleza, desde el Camping “Carambolita” parten los senderos y las distintas experiencias que ofrecen los pobladores del Estero, como caminatas de observación de fauna silvestre, cabalgatas, paseo en canoa a botador o tirada por caballos, paseos y travesías en kayak, lancha o bicicleta, comidas típicas y meriendas al atardecer, astroturismo, nado a caballo por los esteros, pernoctar en el Refugio Lechuza cuá, entre otras experiencias para conocer el Iberá en profundidad.

Cuenta con una proveeduría abierta los fines de semana (viernes, sábado, domingo y feriados turísticos), que ofrece a los visitantes artículos de higiene de primera necesidad, leña/carbón, productos alimenticios en general y regionales. Además, ofrece cafetería, alquiler de equipo de acampe y de bicicletas. Si ingresa en días de semana, se recomienda ingresar con la provista y otras necesidades básicas para acampar.

Para ingresar al portal se sugiere hacerlo acompañado de un guía de sitio local y realizar excursiones para disfrutar del Iberá a pleno. En el pueblo de Concepción del Yaguareté Corá además se pueden realizar cabalgatas, paseos en bicicleta, guiados culturales por el pueblo auténtico o visitar gratuitamente los museos y el centro de interpretación del Iberá. El pueblo cuenta con aproximadamente 200 plazas, repartidas entre hospedajes familiares y hoteles de mayor categoría; comedores varios donde se pueden degustar comidas típicas o minutas.



4. Portal Laguna Iberá

El Portal Laguna Iberá, ubicado en el pueblo de Carlos Pellegrini es uno de los más desarrollados en oferta turística, con más de 35 alojamientos, cuentan con varios niveles de servicios, allí podrás contratar distintas actividades en la naturaleza, paseos, y servicios gastronómicos.

El pueblo ofrece desde hospedajes sencillos hasta propuestas de hoteles boutique con gastronomía incluida. Si tu intención es una estadía más agreste, existen dos campings de primer nivel.

El camping municipal sobre la laguna, realizan excursiones en lancha, kayak, y safaris nocturnos.

El escenario donde se desarrollan las actividades no solo se remite a la laguna Iberá, los senderos del Parque Provincial suman distintos recorridos por selvas en galerías y pasarelas sobre la laguna Iberá.

Para su ingreso se debe adquirir una entrada, la cual permite la visita al uso público y sus instalaciones durante cinco días de su estadía.

Los trekking podrán hacerlos solos o acompañados por guías.

El vecino Parque Nacional Iberá, tiene propuestas de senderos largos, donde se divisan ambientes de pastizal, monte y costa de estero.

Durante los fines de semana se habilitan las caminatas nocturnas debiendo ser contratadas con el acompañamiento de un guía habilitado.

En el Pueblo, no dejes de preguntar por las Guías Culturales, que te llevarán a recorrer la Colonia contándote sobre su historia.

Las cabalgatas por el pueblo donde combinan los palmares son una opción para toda la familia.

Los avistajes de aves en Cambá Trapo, a pocos kilómetros son una opción para medio día, organizada con los prestadores de servicios locales.

Las noches de Pellegrini se encuentran en los comedores, algunos con propuestas musicales durante la cena y las salidas de astroturismo para descubrir los cielos más lindos de Corrientes.

Actividades en el portal: Excursión náutica en lancha, en kayak o trekking en Parque Provincial y Parque Nacional, senderismo nocturno, cabalgatas, avistaje de aves, astroturismo, safaris nocturnos y visita a artesanos. Programas de Luna Llena,

También no deje de visitar los esteros de Cambá Trapo donde se realizan programas de Luna Llena, kayak nocturno o paseos en canoa.

Alternativas para aprender y participar en el Portal:

Experiencia gastronómica Jajetopa

Espectáculos de Chamamé

Talleres de Guaraní.

Talleres de Artesanía.

5. Portal Uguay

A 82 km de Mercedes y 32 km de Colonia Carlos Pellegrini por RP40.

Uguay, que en guaraní significa “fondo con agua” o “rincón chico”, es un remoto paraje correntino donde cerca de 20 familias viven dentro de la Reserva Natural Iberá. El paraje muestra un paisaje tradicional donde los árboles de espinillo y ñandubay dan sombra al ganado de los pequeños productores.

El paraje cuenta con una Posada con acceso a la Laguna Fernandez, teniendo la posibilidad de hospedarse allí.

Se puede optar por hacer noche allí mismo (previa reserva).

Uguay cuenta con un “almacén de campo” donde adquirir productos básicos.

Actividades en el portal: navegación por la Laguna Fernandez, avistaje de flora y fauna, caminatas por senderos naturales, cabalgatas por el paraje y visita a artesanos.

“Posada Uguay” es la puerta de acceso a la reserva Guazu-Cuare, que en Guaraní significa “refugio del ciervo”. La reserva es una iniciativa privada dedicada a preservar 40 hectáreas de monte nativo, pastizal y costa del estero. El personal de la posada procede del paraje y está listo para compartir con los huéspedes su conocimiento de la zona junto a sus recetas de cocina tradicionales. Desde la posada Uguay se puede vivir lo más auténtico del Iberá: sus paisajes, la diversidad de especies y las tradiciones de quienes habitan esta tierra.



6. Portal Galarza

A 318 km de Corrientes (capital), 120 km de Posadas (Misiones), 100 km de Ituzaingó por RN12; a 125 km de Santo Tomé por RN14 y a 80km de Virasoro por RP37. El Portal se encuentra sobre la ruta provincial 41, la misma es de ripio.

El Portal se encuentra en el Paraje Galarza y cuenta con un alojamiento ecoturístico.

Actividades en el Portal: navegación por esteros y lagunas, avistajes de aves, flora y fauna, caminatas por esteros, pastizales y montes nativos, navegación nocturna, visitas a establecimientos yerbateros, traslados en 4x4, guiados e interpretación en inglés y portugués.



7. Portal Río Corriente

A 180 km de Corrientes por RN12 y RN123; y a 67km de Mercedes por RN123.

Es un portal que permite pasar el día, realizar paseos en lancha o disfrutar a orillas del río Corriente de una mateada con amigos.

En el portal no hay proveeduría. El pueblo de Chavarría cuenta con comedores, rotiserías y alojamiento.

Actividades en el portal: paseos en lancha, snorkel, pesca con devolución. También se puede realizar un circuito histórico, dentro de este último marco se destaca el lugar por donde pasó Belgrano en su campaña al Paraguay (1810) y el lugar donde se libró la batalla de Caa Guazú (1841).

Experiencia en el pueblo: Gastronomía – Paseos Culturales



8. Parque Nacional Mburucuyá

A 167 km de Corrientes por RN12 y RP13 y a 209 km de Ituzaingó por RN12, RP118, RP6.

El Parque Nacional Mburucuyá no hay proveeduría por lo que se recomienda ingresar con provistas.

Se puede pasar el día y pernoctar en el Parque, y también en el pueblo de Mburucuyá, a solo 10 km que dispone de 126 plazas.

Mburucuyá tiene varios comedores y rotiserías y es uno de los mejores lugares para deleitarse probando los típicos sabores correntinos.

Actividades en Mburucuyá: paseos en carro, cabalgatas, paseo en tren económico y visitas al Museo del Chamamé, al mirador cañada fragosa y al anfiteatro Eustaquio Miño.

El Parque Nacional Mburucuyá, junto a los Portales San Nicolás y Carambola, forman un circuito de paisajes naturales y culturales entre las rutas Nº 86, 5 y 118 de fácil acceso y recorrido.



9. Portal San Antonio

El Portal San Antonio, se encuentra cercano a la localidad de Loreto, San Miguel y Caa Catí.

A 167 km de Corrientes por RP5 y RN 118, y a 220 km por RN 12 e intersección RN 118 luego hay que recorrer , 16 km de camino de ripio hasta el Puerto San Antonio

El portal cuenta con un área de acampe. No hay proveeduría, por lo que se debe ingresar con provista y otras necesidades básicas.

Se sugiere ingresar acompañado de un Guía de sitio.

Actividades en el portal:

Excursiones kayak, avistaje de aves, senderismo pedestre y vehicular, safari fotográfico y visita a artesanos en el pueblo de Loreto.

Antes de dirigirse al Portal San Antonio recomendamos anunciarse en la Oficina de Informes Turísticos de Loreto, San Miguel ó en Caa Catí con la Asociación de Prestadores Turísticos de Caa Catí “Jopará”.

Solicite allí los teléfonos de prestadores de servicios, los cuales deben ser contratados antes de ingresar al Portal.

En Loreto hay al menos **4 comedores** con una buena variedad de **platos típicos**, algunos locales de comida para llevar (chipás, sándwiches, pizzas y empanadas).

Loreto es la mejor opción para alojarse. También, San Miguel y Caa Catí, por su cercanía, ofrece diferentes tipos de alojamientos.

Loreto ofrece los siguientes lugares para visitar:

- Parroquia Nuestra Señora de Loreto.
- Circuito de Capillas domiciliarias.
- Capilla Nuestra Señora de la Candelaria

- Paseo Fundacional de los Murales Históricos y Monolito Fundacional
- Circuito Turístico Loreto Porá
- Sendero Gaucho Teodoro Fruto
- Museo Sacro
- Museo Artístico Mario Bofill
- Balneario y Camping Municipal.
- Reserva Municipal Yaguacua

En Caa Catí, “Jopará” ofrece las siguientes actividades y lugares para conocer:

- Museo de Ramos Generales “El Asturiano”
- Museo Gordiolla Niella
- Balneario Municipal Laguna Rincón
- Vieja Estación El Trencito Económico
- Paseo de los músicos y poetas de Caa Catí
- Circuito Histórico y Cultural
- Bioconstrucción, Astroturismo, Cestería y guiado apícola
- Cosmética natural, alfarería y cabalgatas
- Senderismo, Kayaks y otras actividades al aire libre.

